

C A S A C H I A T T O N E
M A S S A G N O

PROGETTO DEFINITIVO, 23.01.2023
studio we architetti via soave 8, Lugano - 091 960 09 41 - info@studiowe.ch



„Chi fa la casa in piazza o la fa troppo alta o troppo bassa“

detto popolare

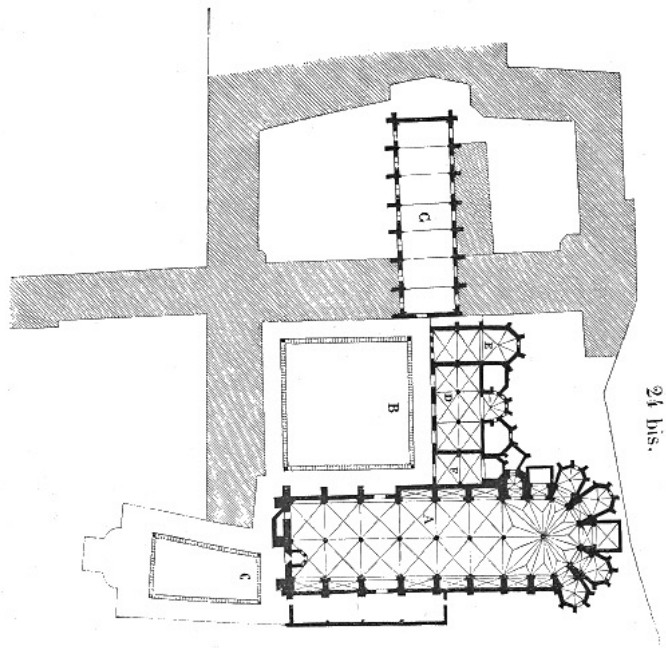
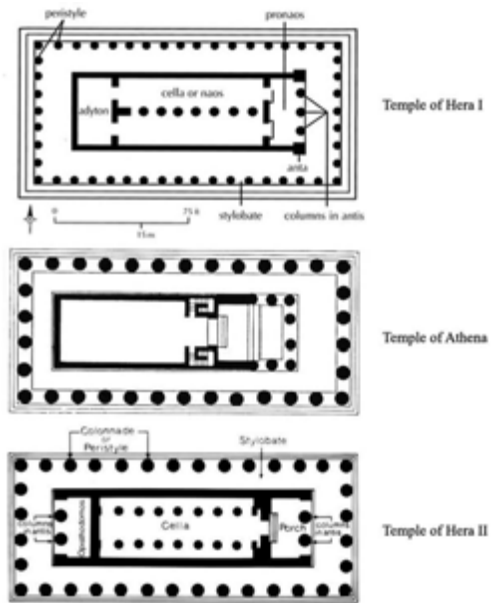

Couvent les Jacobins, Toulouse 1225 - 74

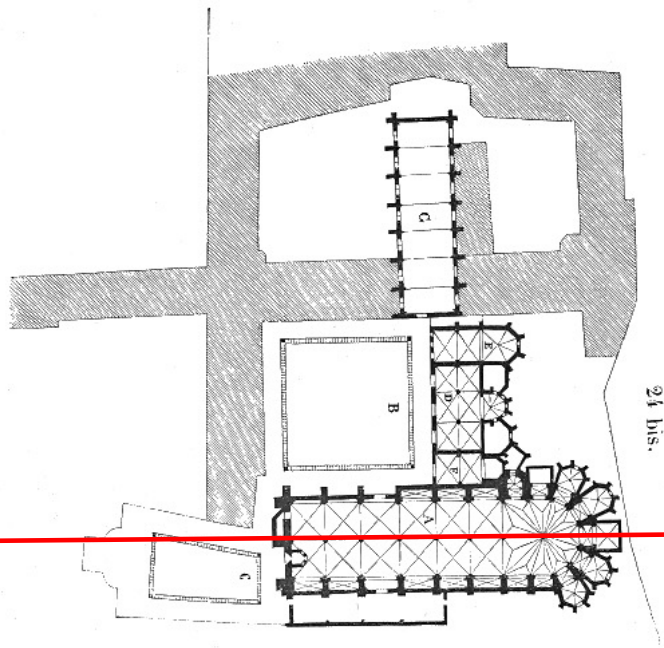
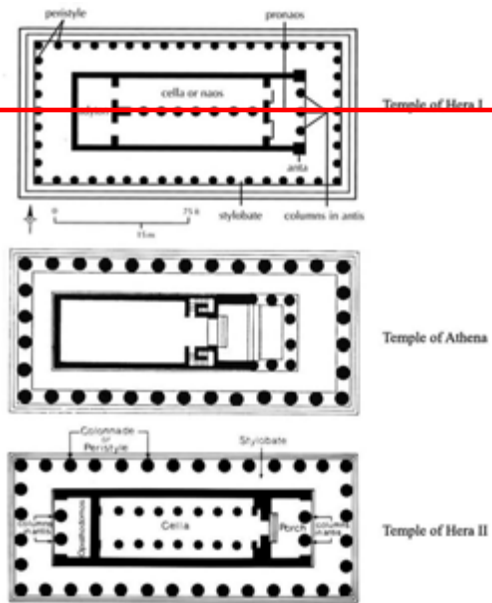

Couvent les Jacobins, Toulouse 1225 - 74

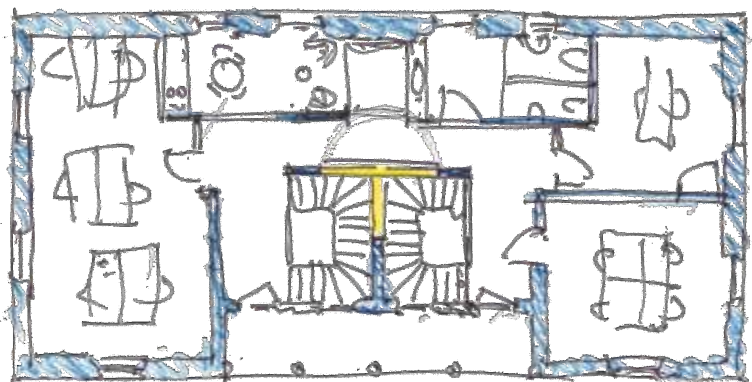

1° Piano 1:100

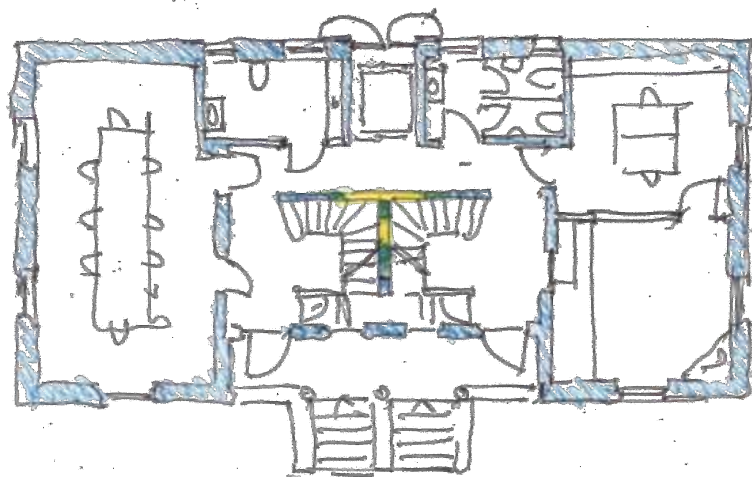

PT 1:100

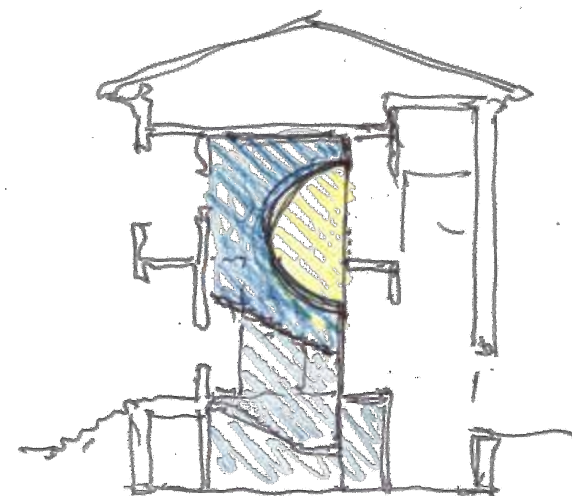
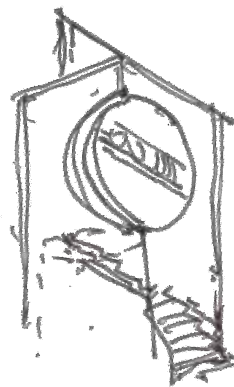

Sezione 1:100



Louis Kahn, Parlamento, Dhaka, 1974



Buchner Bründler, Missionsstrasse Basel 2020

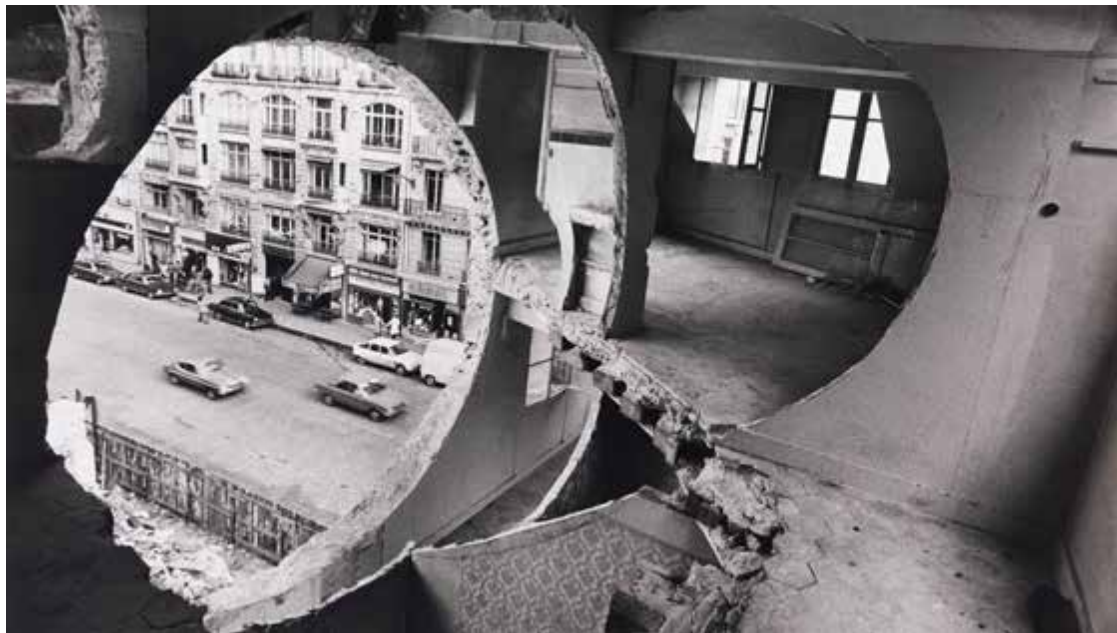

Gordon Matta-Clark, Cuttings, 1975





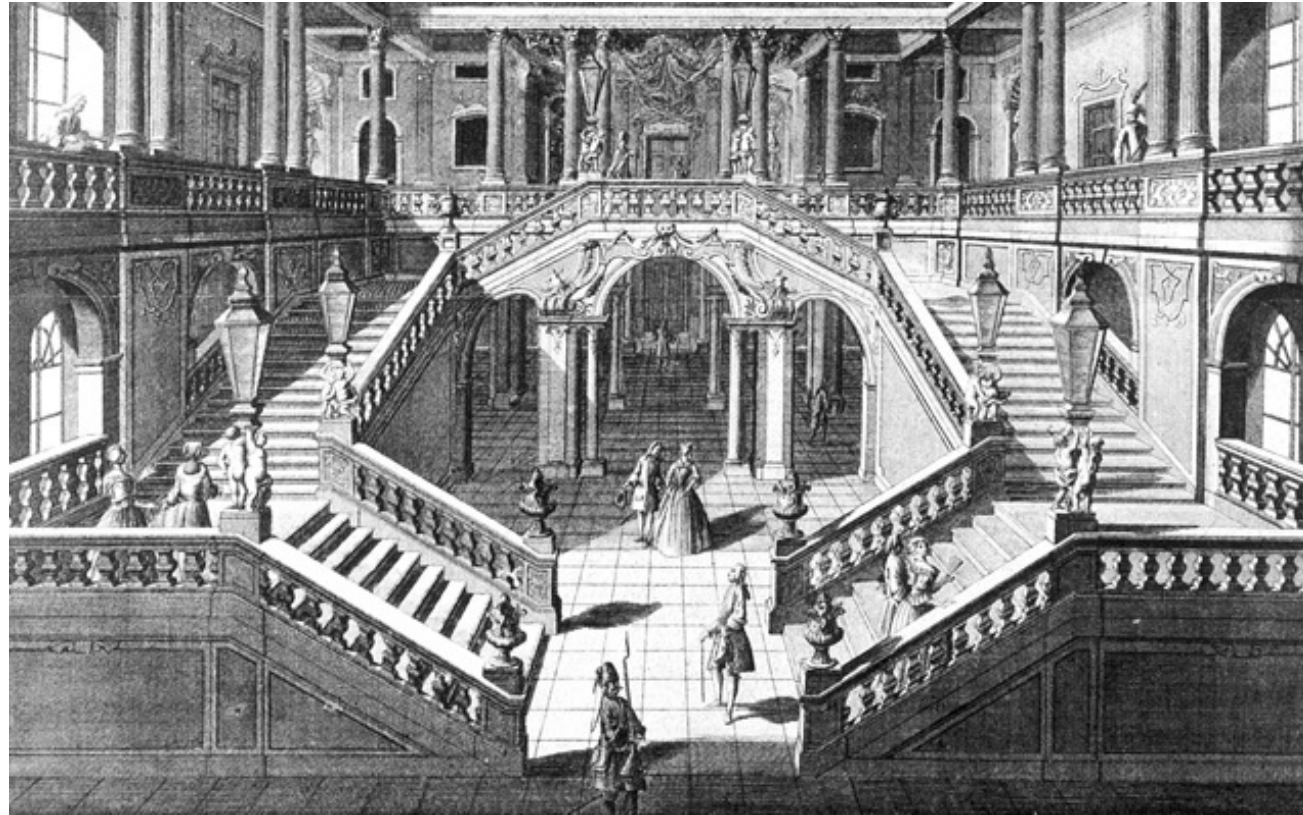

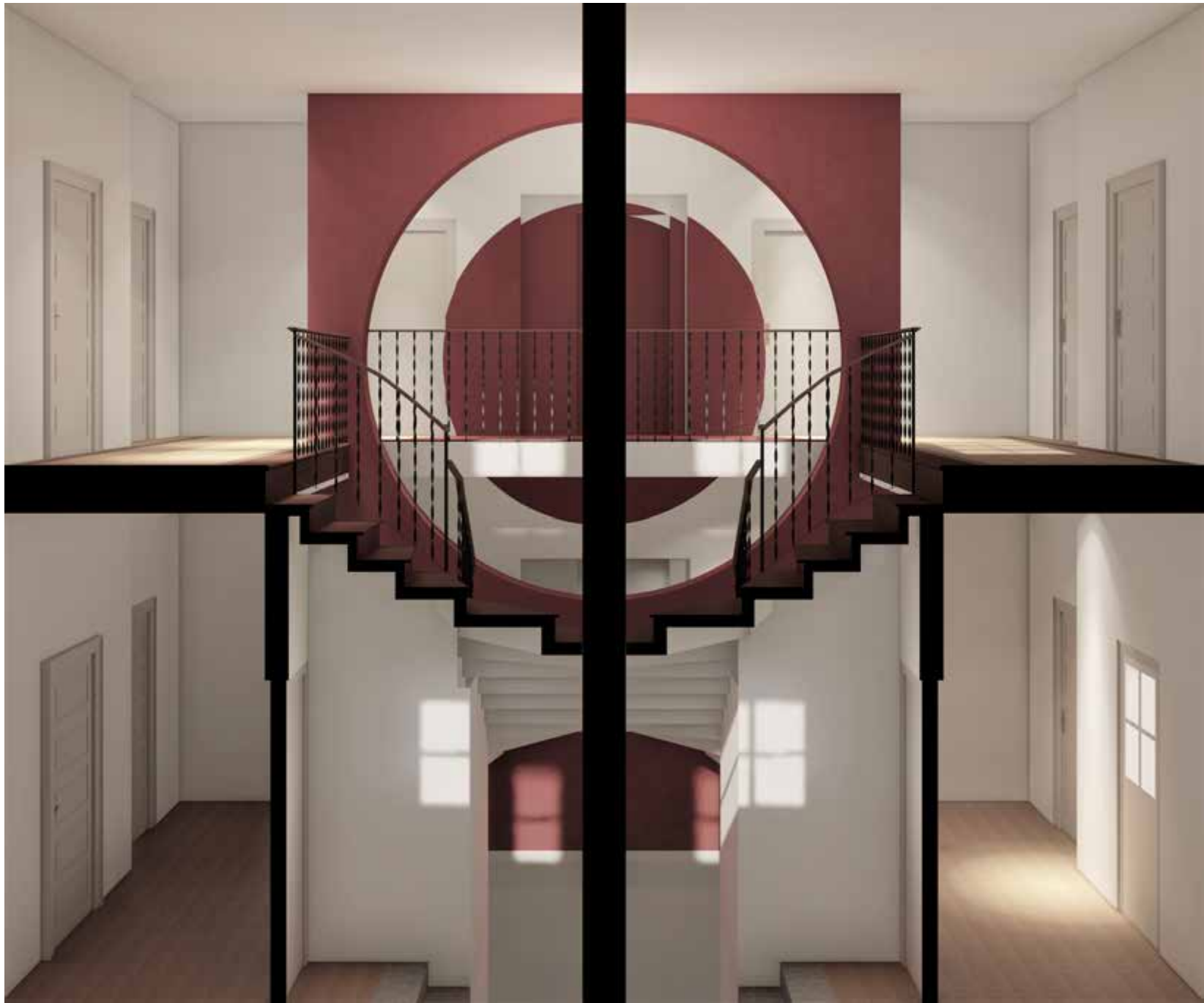

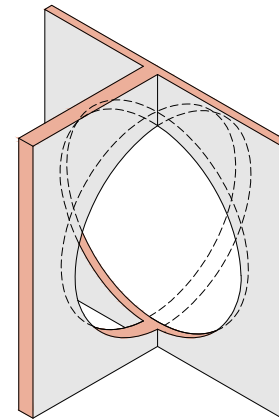

C A S A C H I A T T O N E
M A S S A G N O

RILIEVO FOTOGRAFICO, 05.04.2022
studio we architetti via soave 8, Lugano - 091 960 09 41 - info@studiowe.ch

Piano terra_abaco dei pavimenti

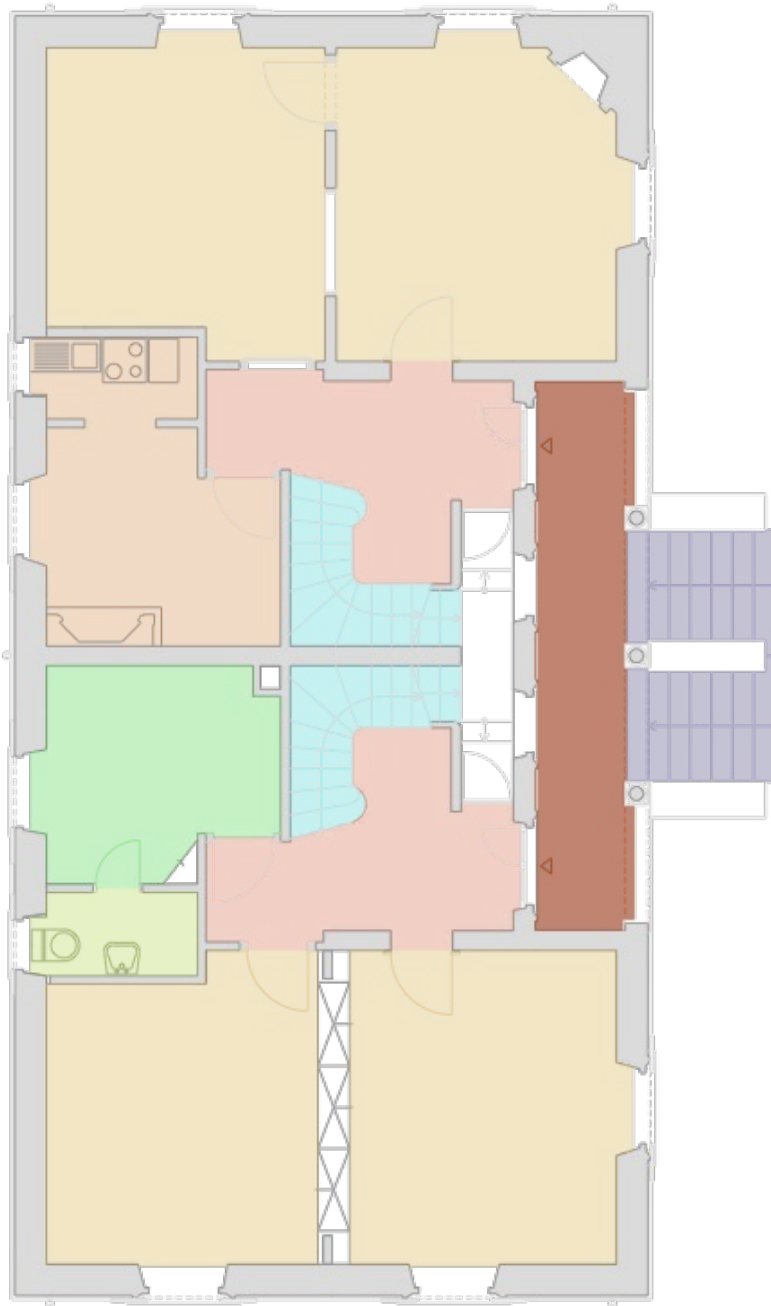

materiale: legno
colore: acero
posa: spina italiana
dimensione doghe: 48 cm x 8 cm



materiale: piastrella in graniglia
colore: ocra
dimensione piastrella: 20 cm x 20 cm



materiale: piastrella cementina
colore: vario (beige, marrone, porpora)
dimensione piastrella: 20 cm x 20 cm

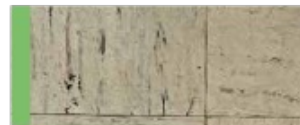

materiale: linoleum
colore: striato (beige, nero, rosso)
dimensione piastrella: 23 cm x 23 cm



materiale: piastrella in graniglia
colore: beige
dimensione piastrella: 20 cm x 20 cm



materiale: lastre in graniglia
colore: marrone



materiale: piastrella
colore: mattone
dimensione piastrella: 9 cm x 19 cm



materiale: lastre in cemento
colore: grigio

Piano terra_abaco degli infissi

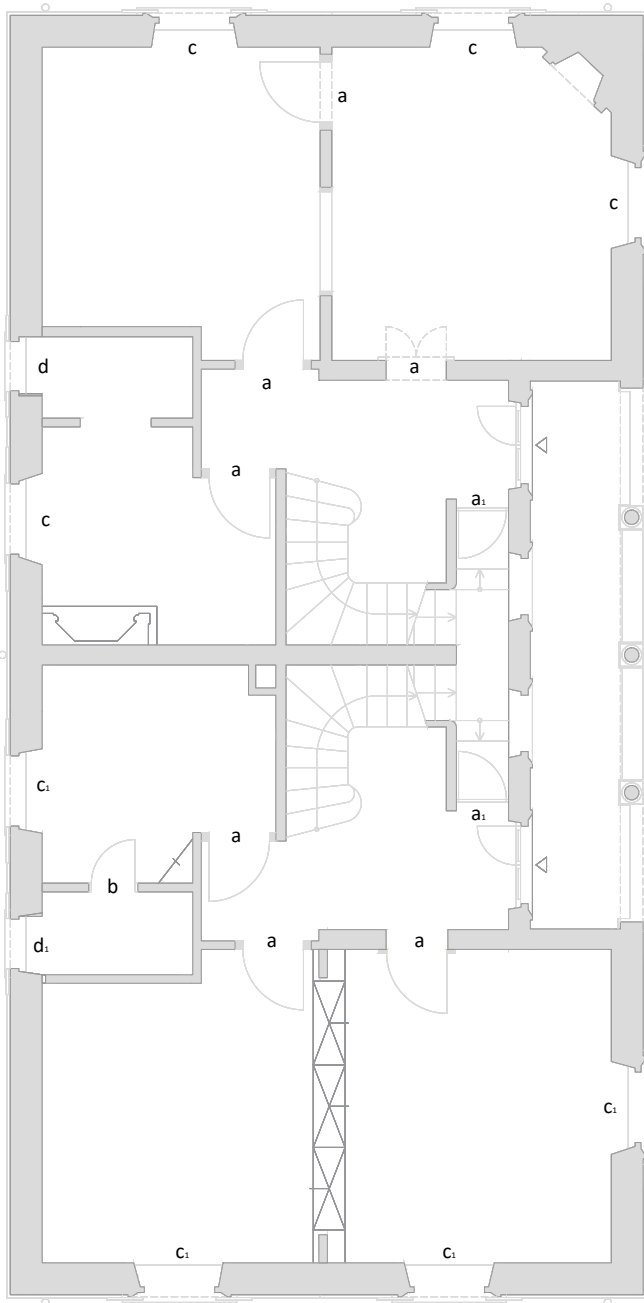

a_porta interna



materiale infisso: legno
 colore: panna
 dimensione: 108 cm x 210 cm
 (altezza da verificare)

materiale cerniere e maniglie: metallo
 colore: ottone/beige

c_finestra



c1_finestra



materiale infisso: legno/vetro
 colore: noce (C), beige (C1)
 dimensione: 100 cm x 190 cm
 (altezza da verificare)

materiale cerniere e maniglie: metallo
 colore: marrone scuro (c), beige (c1),
 discontinuo

a1_porta interna



materiale infisso: legno
 colore: beige
 dimensione: 74 cm x 210 cm
 (altezza da verificare)

materiale cerniere e maniglie: metallo
 colore: ottone/beige

d_finestra



d1_finestra



materiale infisso: legno/vetro bocciardato
 colore: noce (d), beige (d1)
 dimensione: 100 cm x 152 cm
 (altezza da verificare)

materiale cerniere e maniglie: metallo
 colore: marrone scuro (d), beige (d1),
 discontinuo

b_porta interna



materiale infisso: legno
 colore: bianco
 dimensione: 68,5 cm x 210 cm
 (altezza da verificare)

materiale cerniere e maniglie: metallo
 colore: grigio

e_porta esterna



e1_porta esterna



materiale: legno/vetro bocciardato,
 grata in metallo esterna
 colore: noce (e), beige (e1)
 dimensione: 110 x 228
 (altezza da verificare)

materiale cerniere e maniglie: metallo
 colore: marrone scuro/beige

ambiente n° 1_pavimenti



materiale: piastrella in graniglia

colore: ocra

dimensione piastrella: 20 cm x 20 cm

ulteriori dettagli: fascia in vernice marrone presente in tutto il perimetro, h 14 cm (variabile)



colore reale

ambiente n° 1_infissi



n. 1 porta tipo "a"

materiale infisso: legno
colore: beige
dimensione: 74 cm x 210 cm (altezza da verificare)

materiale cerniere e maniglie: metallo
colore: ottone/beige



n. 3 porte tipo "a"

materiale: legno
colore: beige
dimensione: 108 x 210 (altezza da verificare)

materiale cerniere e maniglie: metallo
colore: ottone/beige

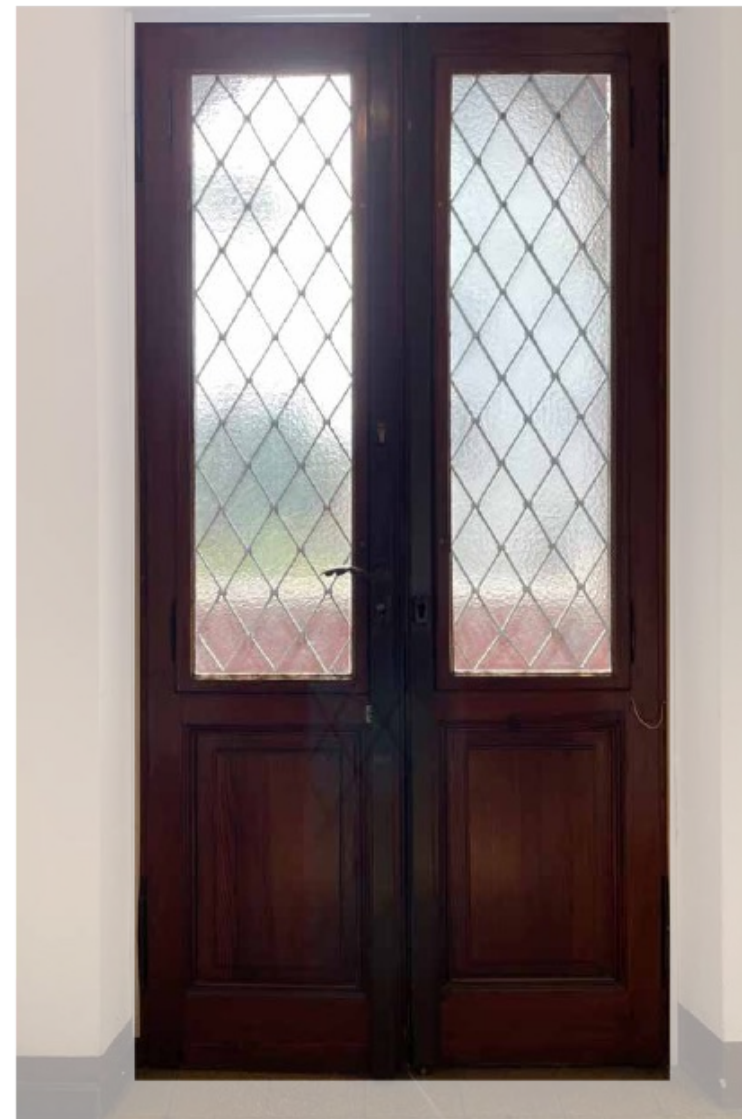

n. 1 porta tipo "e"

materiale: legno/vetro bocciardato, grata in metallo esterna
colore: noce scuro
dimensione: 110 x 228 (altezza da verificare)

materiale cerniere e maniglie: metallo
colore: marrone scuro

ambiente n° 1_scala a



materiale lastre: lastre in graniglia
colore: marrone

materiale parapetto: metallo
colore: antracite

materiale corrimano: legno
colore: noce

ulteriori dettagli: fascia in vernice marrone h 14 cm
(altezza variabile)



colore reale

ambiente n° 1_scala a



ambiente n° 1_scala a

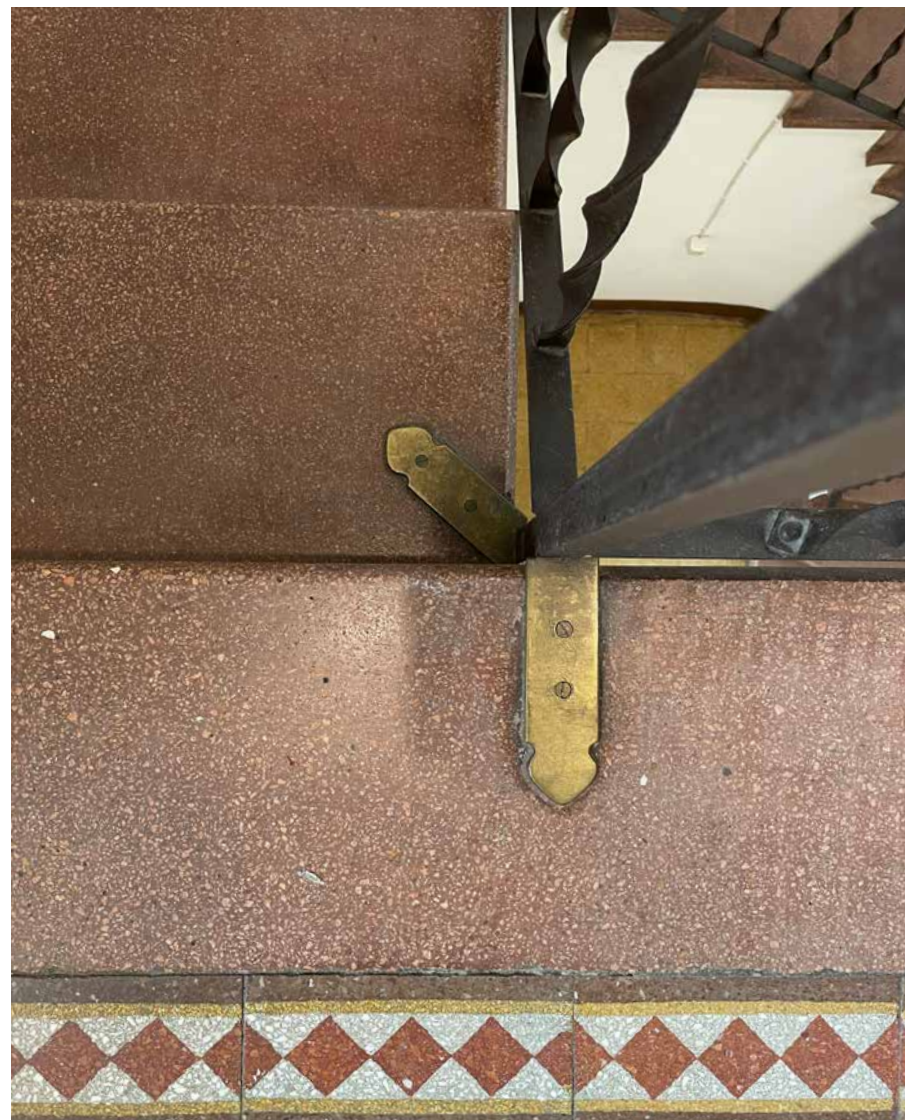

particolare placca di fissaggio

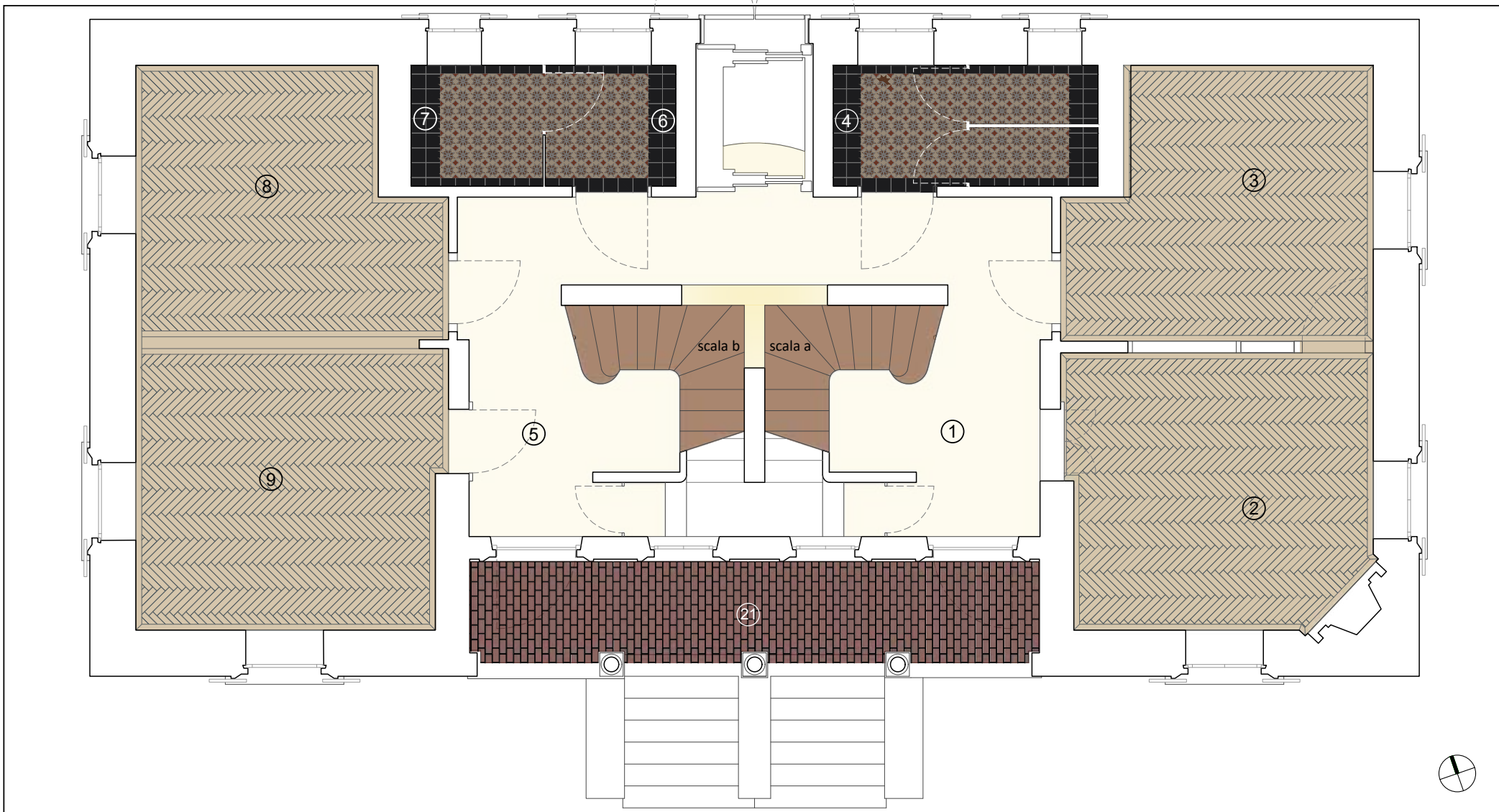

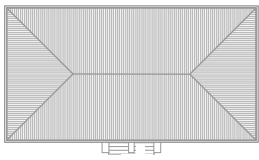
CASA CHIATTONE - mappale 330/331		COMUNE DI MASSAGNO		1 5	Recupero pavimentazione esistente (ricollocazione al p1); posa nuovo pavimento:  materiale: terrazzo alla veneziana colore: beige chiaro	scala a scala b	Conservazione pavimentazione esistente
PAVIMENTI, PROGETTO DI MASSIMA				2 3 8-9	Parquet secondo disegno originale	21	Conservazione pavimentazione esistente
PIANO TERRA				4 6-7	Recupero pavimentazione esistente (ambiente 4); posa pavimento recuperato secondo il disegno di progetto;		
progetto: 21.09	piano n.: 02	scala: 1:50	data: 11.04.2022				
Committente: COMUNE DI MASSAGNO Via Motta 53, CP 123 6908 Massagno							

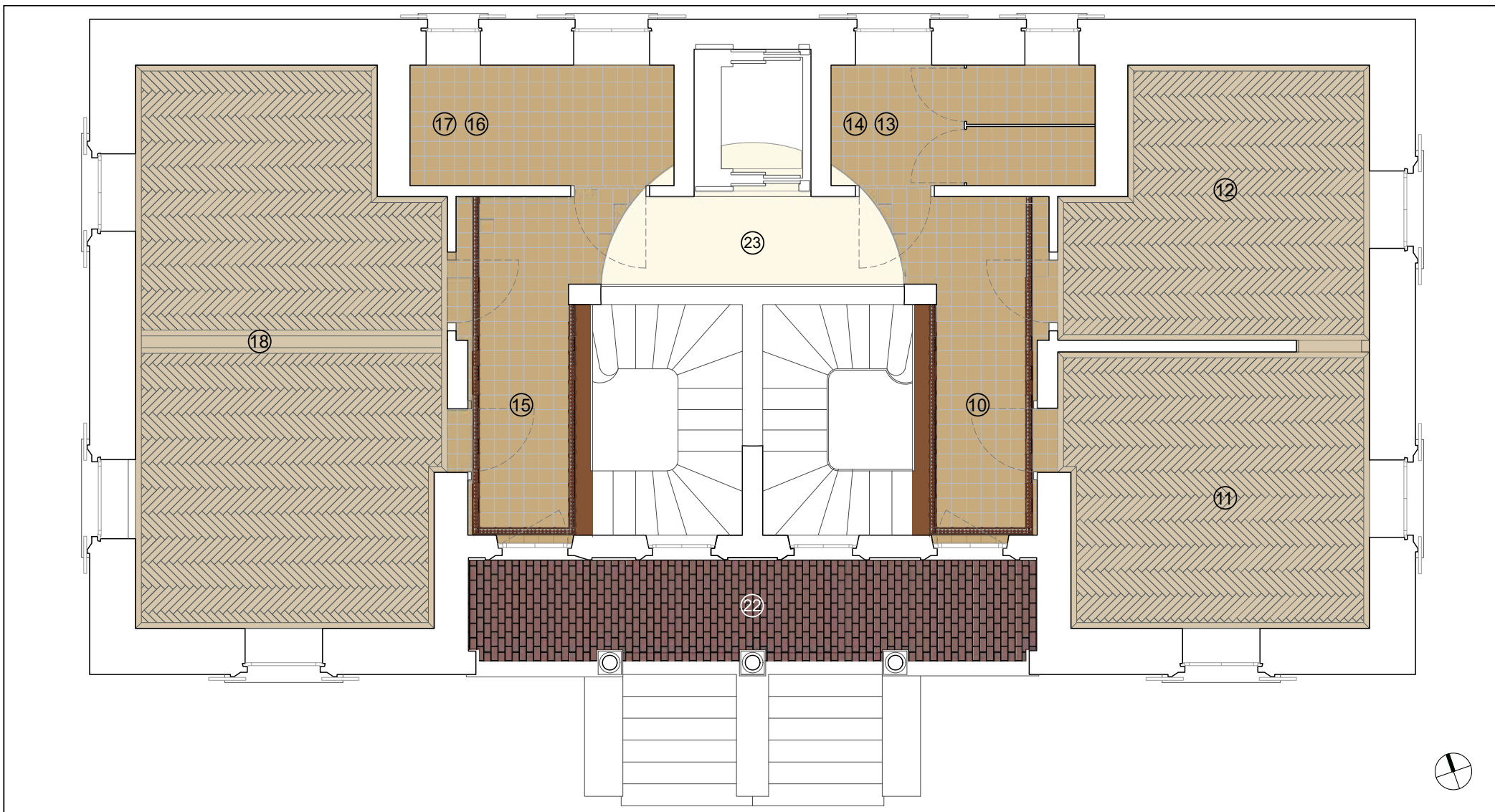

CASA CHIATTONE - mappale 330/331

PAVIMENTI, PROGETTO DI MASSIMA 1

PIANO PRIMO

progetto: 21.09 piano n.: 03 scala: 1:50 data: 11.04.2022

Committente: COMUNE DI MASSAGNO
Via Motta 53, CP 123
6908 Massagno

COMUNE DI MASSAGNO

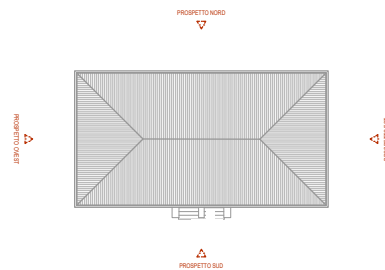

10 Conservazione pavimentazione esistente,
15 integrazione con pavimento di recupero (da ambiente 1 e 5)
secondo progetto

13-14 Posa pavimento di recupero (da ambienti 1 e 5)
16-17

11 Parquet secondo disegno originale
12
18

22 Conservazione pavimentazione esistente

23 Posa nuovo pavimento secondo progetto:
materiale: terrazzo alla veneziana
colore: beige chiaro



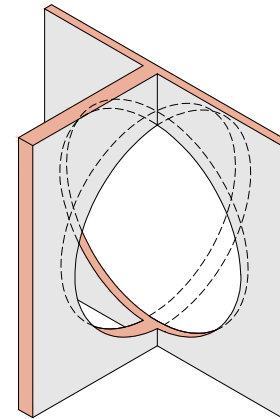

C A S A C H I A T T O N E
M A S S A G N O

PROGETTO DEFINITIVO, 23.01.2023
studio we architetti via soave 8, Lugano - 091 960 09 41 - info@studiowe.ch

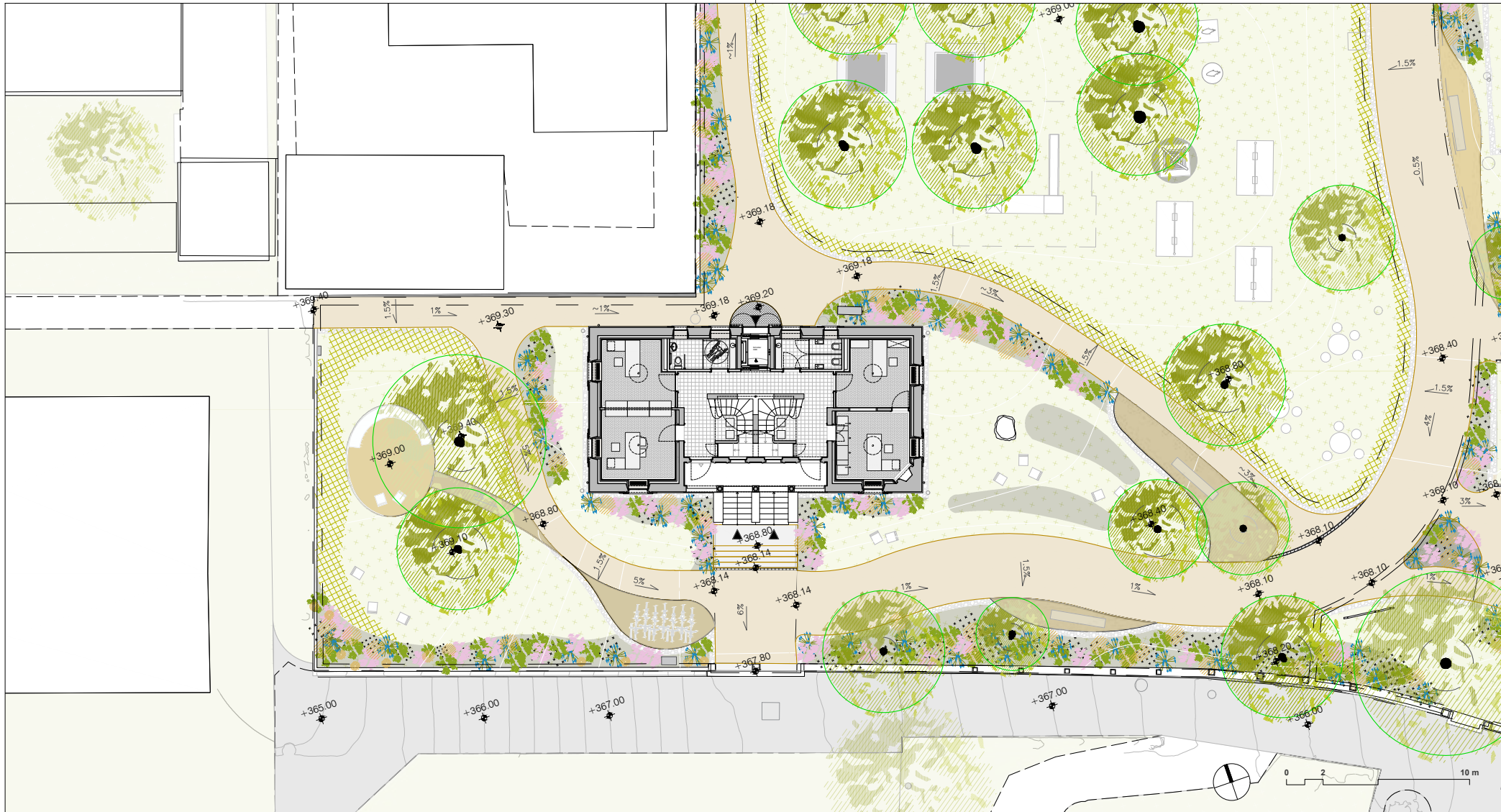

CASA CHIATTONE - mappale 330/331

COMUNE DI MASSAGNO

PROGETTO DEFINITIVO

PLANIMETRIA GENERALE ±0.00 (xxx.xx)

progetto: 21.09	piano n.: 000	scala: 1:200	data: 23.01.2023
-----------------	---------------	--------------	------------------

Committente:	COMUNE DI MASSAGNO Via Motta 53, CP 123 6908 Massagno
--------------	---

La planimetria delle sistemazioni offerte è stata elaborata dallo studio LAND e viene integrata nel presente piano a titolo informativo per contestualizzare il progetto architettonico.

Progettista: **STUDIO WE ARCHITETTI sagl**
Via Francesco Soave 8, 6900 Lugano
tel. 091 960 09 41
cadenazzi@studiowe.ch

Ing. elettrico: **PIONA ENGINEERING SA**
Via Cantonale 35a, CP 462
tel. 091 610 16 80
piona@piona.ch

Sost. pericol.: **ECONS SA**
Via Stazione 19, 6934 Bioggio
tel. 091 604 54 51
gustavo.milani@econs.ch

Ing. civile: **INGEGNERI PEDRAZZINI GUIDOTTI sagl**
Via Pico 29, 6900 Lugano
tel. 091 971 45 46
andrea.pedrazzini@ing-ppg.ch

Fisico della Costruzione: **IFEC INGEGNERIA SA**
Via Lischedo 9, 6802 Rivera
tel. 091 936 27 00
monica.bogatto@ifec.ch

Ing. RVCS: **VISANI RUSCONI TALLERI SA**
Centro Carvina 2, CP 555, 6807 Taverne
tel. 091 911 10 30
s.casu@vrt.ch

Polizia del Fuoco: **SWISS SAFETY CENTER SA**
Via S. Gottardo 77
tel. 091 967 11 44
cristina.benaggi@safetycenter.ch

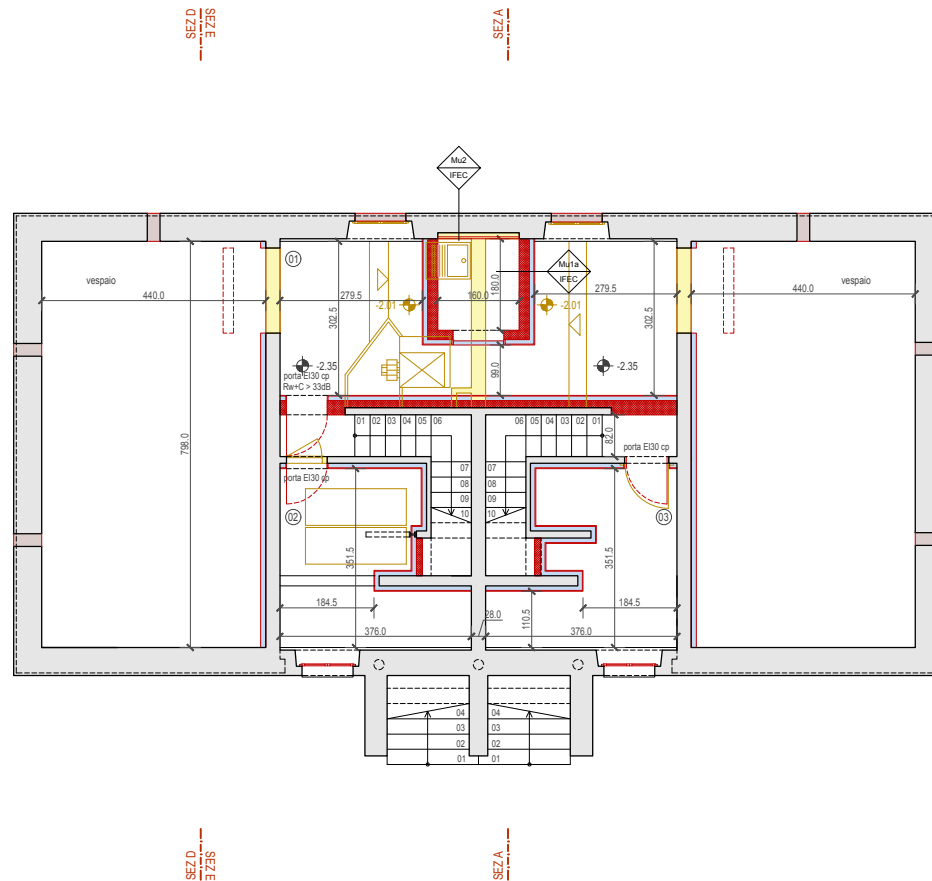

superfici locali.

- ① LOCALE TECNICO
20.19 mq
- ② LOCALE TECNICO
10.28 mq
- ③ LOCALE TECNICO
9.94 mq

legenda.

- muratura esistente
- nuova muratura c.a.
- nuove pareti/pavimenti
- demolizioni
- nuova isolazione



CASA CHIATTONE - mappale 330/331

COMUNE DI MASSAGNO

PROGETTO DEFINITIVO

PIANTA PIANO INTERRATO -2.35 (xxx.xx)

progetto: 21.09	piano n.: 001	scala: 1:100	data: 24.03.2022
			10.05.2022
			15.09.2022
			27.09.2022
			07.11.2022

Committente: COMUNE DI MASSAGNO
Via Motta 53, CP 123
6908 Massagno

Progettista: **STUDIO WE ARCHITETTI sagl**
Via Francesco Soave 8, 6900 Lugano
tel. 091 960 09 41
cadenazzi@studiowe.ch

Ing. elettrico: **PIONA ENGINEERING SA**
Via Cantonale 35a, CP 462
tel. 091 610 16 80
piona@piona.ch

Sost. pericol.: **ECONS SA**
Via Stazione 19, 6934 Bioggio
tel. 091 604 54 51
gustavo.milani@econs.ch

Ing. civile: **INGEGNERI PEDRAZZINI GUIDOTTI sagl**
Via Pico 29, 6900 Lugano
tel. 091 971 45 46
andrea.pedrazzini@ing-ppg.ch

Fisico della Costruzione: **IFEC INGEGNERIA SA**
Via Lischedo 9, 6802 Rivera
tel. 091 936 27 00
monica.bogatto@ifec.ch

Ing. RVCS: **VISANI RUSCONI TALLERI SA**
Centro Carvina 2, CP 555, 6807 Taverne
tel. 091 911 10 30
s.casu@vrt.ch

Polizia del Fuoco: **SWISS SAFETY CENTER SA**
Via S. Gottardo 77
tel. 091 967 11 44
cristina.benagli@safetycenter.ch

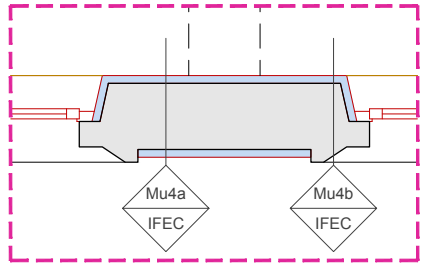

DETTAGLIO A
PARETE INGRESSO
scala 1:20

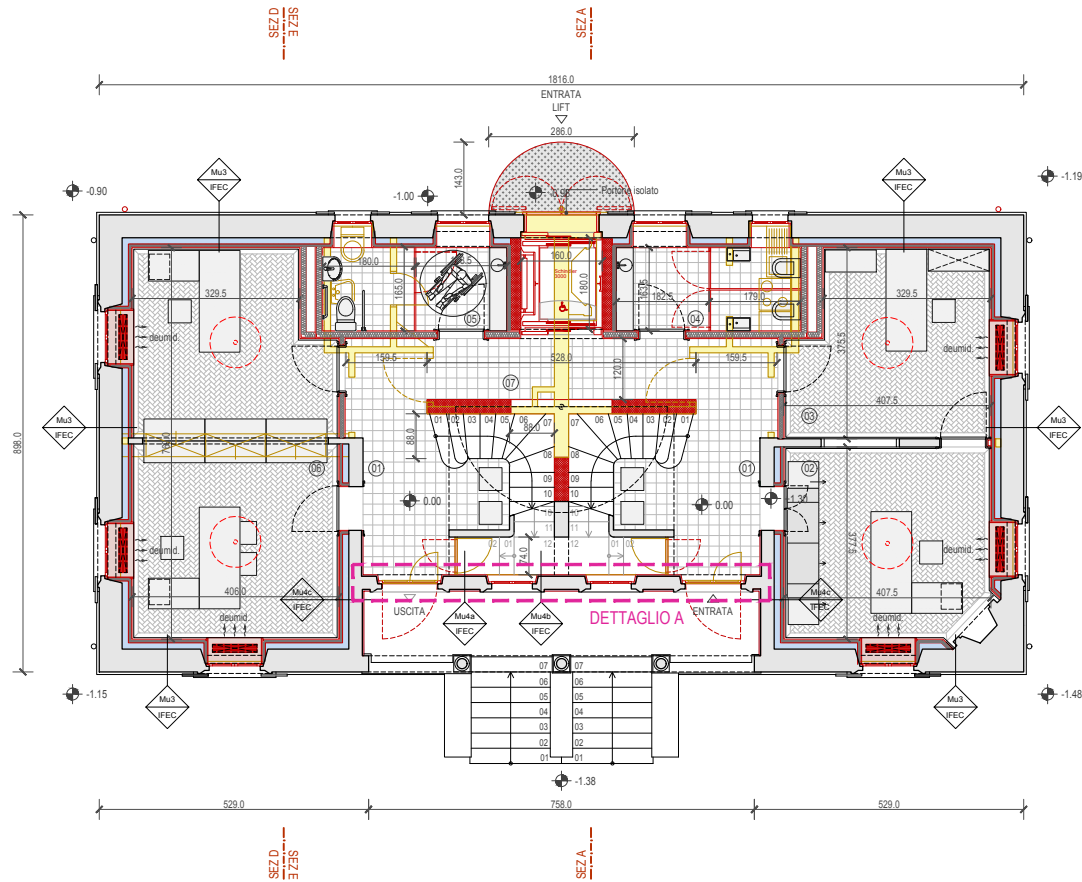

superfici locali.

- ① INGRESSO
7.34 mq
- ② UFFICIO 1
15.41 mq
- ③ UFFICIO 2
14.37 mq
- ④ BAGNI PUBBLICO
5.96 mq
- ⑤ BAGNI PUBBLICO (DISABILE)
5.96 mq
- ⑥ UFFICIO 3
30.84 mq
- ⑦ DISIMPEGNO
9.36 mq

legenda.

- muratura esistente
- nuova muratura c.a.
- nuove pareti/pavimenti
- demolizioni
- nuova isolamento

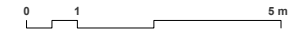

CASA CHIATTONE - mappale 330/331

COMUNE DI MASSAGNO

PROGETTO DEFINITIVO

PIANTA PIANO TERRA ±0.00 (xxx.xx)

progetto: 21.09	piano n.: 002	scala: 1:100	data: 24.03.2022
			10.05.2022
			15.09.2022
			27.09.2022
			07.11.2022
			17.01.2023
			23.01.2023

Committente: COMUNE DI MASSAGNO
Via Motta 53, CP 123
6908 Massagno

Progettista: **STUDIO WE ARCHITETTI sagl**
Via Francesco Soave 8, 6900 Lugano
tel. 091 960 09 41
cadenazzi@studiowe.ch

Ing. elettrico: **PIONA ENGINEERING SA**
Via Cantonale 35a, CP 462
tel. 091 610 16 80
piona@piona.ch

Sost. pericol.: **ECONS SA**
Via Stazione 19, 6934 Bioggio
tel. 091 604 54 51
gustavo.milani@econs.ch

Ing. civile: **INGEGNERI PEDRAZZINI GUIDOTTI sagl**
Via Pico 29, 6900 Lugano
tel. 091 971 45 46
andrea.pedrazzini@ing-ppg.ch

Fisico della
Costruzione: **IFEC INGEGNERIA SA**
Via Lischedo 9, 6802 Rivera
tel. 091 936 27 00
monica.bogatto@ifec.ch

Ing. RVCS: **VISANI RUSCONI TALLERI SA**
Centro Carvina 2, CP 555, 6807 Taverne
tel. 091 911 10 30
s.casu@vrt.ch

Polizia
del Fuoco: **SWISS SAFETY CENTER SA**
Via S. Gottardo 77
tel. 091 967 11 44
cristina.benagli@safetycenter.ch

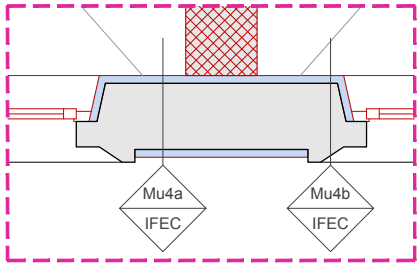

DETTAGLIO A
PARETE INGRESSO
scala 1:20

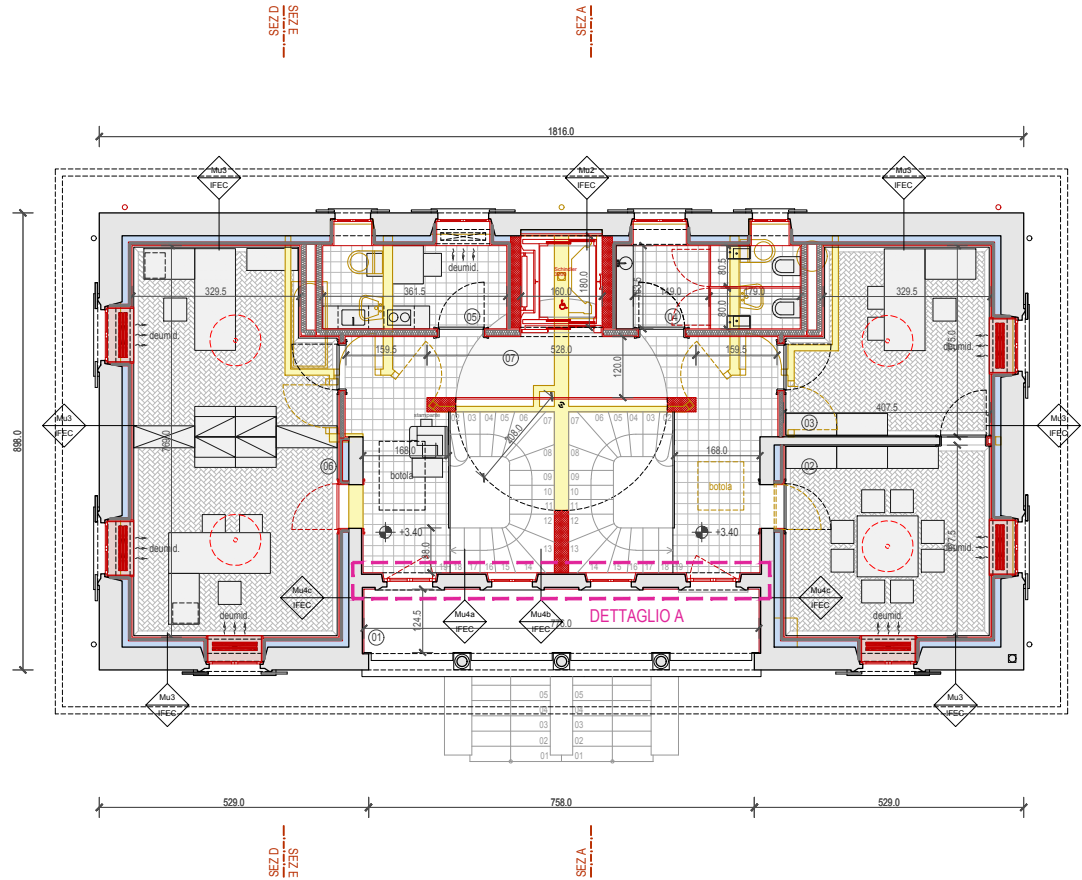

superfici locali.

- ① TERRAZZO
9.92 mq
- ② UFFICIO 1
15.79 mq
- ③ UFFICIO 2
14.37 mq
- ④ BAGNI PUBBLICO
5.96 mq
- ⑤ LOCALE DIPENDENTI
5.96 mq
- ⑥ UFFICIO 3
30.842 mq
- ⑦ DISIMPEGNO
20.65 mq

legenda.

- muratura esistente
- nuova muratura c.a.
- nuove pareti/pavimenti
- demolizioni
- nuova isolamento

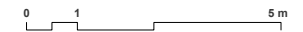

CASA CHIATTONE - mappale 330/331

COMUNE DI MASSAGNO

PROGETTO DEFINITIVO

PIANTA PIANO PRIMO +3.40 (xxx.xx)

progetto: 21.09	piano n.: 003	scala: 1:100	data: 24.03.2022
			10.05.2022
			15.09.2022
			27.09.2022
			07.11.2022

Committente: COMUNE DI MASSAGNO
Via Motta 53, CP 123
6908 Massagno

Progettista: **STUDIO WE ARCHITETTI sagl**
Via Francesco Soave 8, 6900 Lugano
tel. 091 960 09 41
cadenazzi@studiowe.ch

Ing. elettrico: **PIONA ENGINEERING SA**
Via Cantonale 35a, CP 462
tel. 091 610 16 80
piona@piona.ch

Sost. pericol.: **ECONS SA**
Via Stazione 19, 6934 Bioggio
tel. 091 604 54 51
gustavo.milani@econs.ch

Ing. civile: **INGEGNERI PEDRAZZINI GUIDOTTI sagl**
Via Pico 29, 6900 Lugano
tel. 091 971 45 46
andrea.pedrazzini@ing-ppg.ch

Fisico della Costruzione: **IFEC INGEGNERIA SA**
Via Lischedo 9, 6802 Rivera
tel. 091 936 27 00
monica.bogatto@ifec.ch

Ing. RVCS: **VISANI RUSCONI TALLERI SA**
Centro Carvina 2, CP 555, 6807 Taverne
tel. 091 911 10 30
s.casu@vrt.ch

Polizia del Fuoco: **SWISS SAFETY CENTER SA**
Via S. Gottardo 77
tel. 091 967 11 44
cristina.benagli@safetycenter.ch

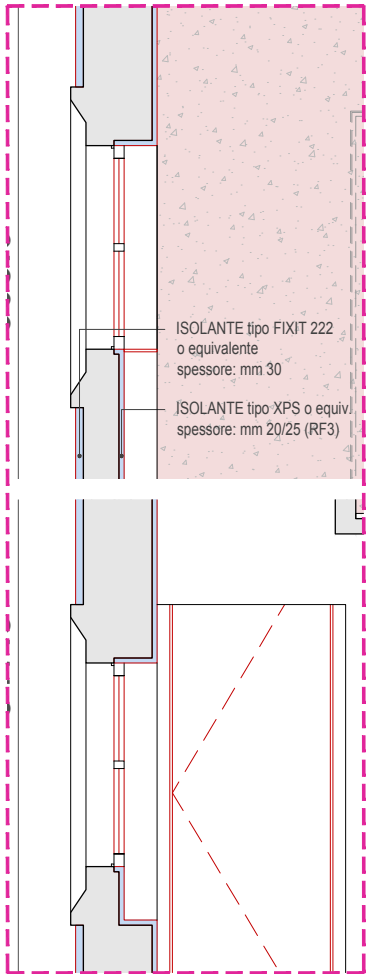

DETTAGLIO A
PARETE INGRESSO
scala 1:20

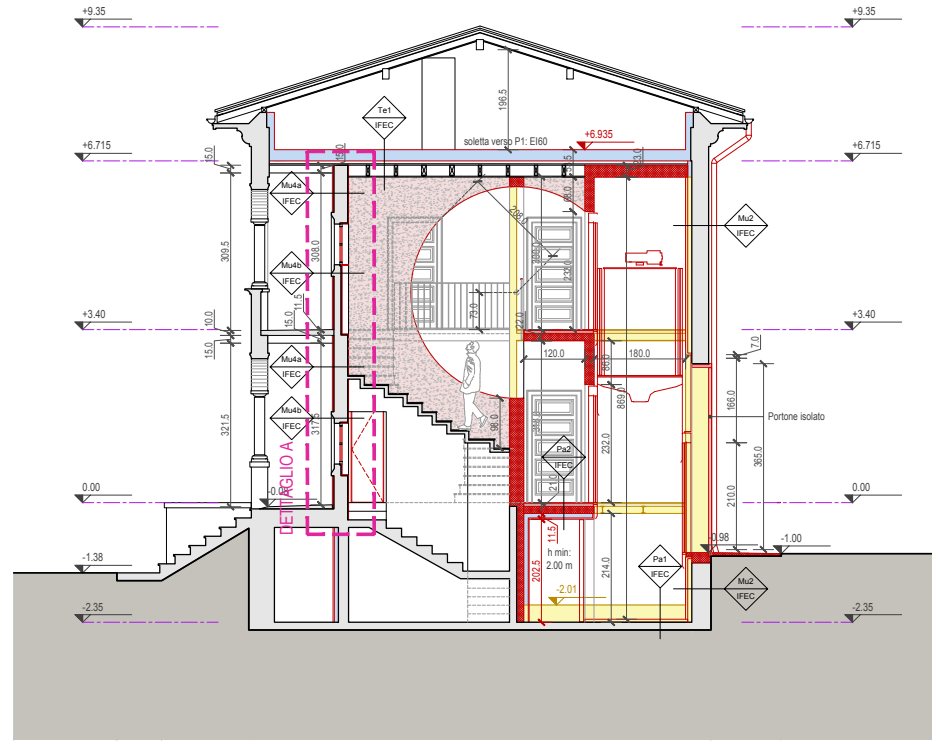

legenda.

- muratura esistente
- nuova muratura c.a.
- nuove pareti/pavimenti
- demolizioni
- nuova isolazione



CASA CHIATTONE - mappale 330/331

COMUNE DI MASSAGNO

PROGETTO DEFINITIVO

SEZIONE A

progetto: 21.09	piano n.: 005	scala: 1:100	data: 24.03.2022
			10.05.2022
			15.09.2022
			27.09.2022
			07.11.2022
			17.01.2023
			23.01.2023
Committente: COMUNE DI MASSAGNO Via Motta 53, CP 123 6908 Massagno			

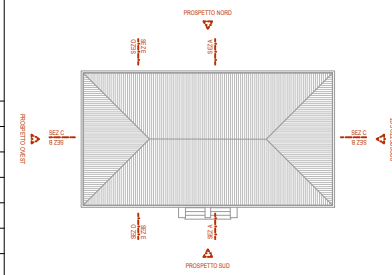

Progettista: **STUDIO WE ARCHITETTI sagl**
Via Francesco Soave 8, 6900 Lugano
tel. 091 960 09 41
cadenazzi@studiowe.ch

Ing. elettrico: **PIONA ENGINEERING SA**
Via Cantonale 35a, CP 462
tel. 091 610 16 80
piona@piona.ch

Sost. pericoll.: **ECONS SA**
Via Stazione 19, 6934 Bioggio
tel. 091 604 54 51
gustavo.milani@econs.ch

Ing. civile: **INGEGNERI PEDRAZZINI GUIDOTTI sagl**
Via Pico 29, 6900 Lugano
tel. 091 971 45 46
andrea.pedrazzini@ing-ppg.ch

Fisico della Costruzione: **IFEC INGEGNERIA SA**
Via Lischedo 9, 6802 Rivera
tel. 091 936 27 00
monica.bogatto@ifec.ch



Ing. RVCS: **VISANI RUSCONI TALLERI SA**
Centro Carvina 2, CP 555, 6807 Taverna
tel. 091 911 10 30
s.casu@vt.ch

Polizia del Fuoco: **SWISS SAFETY CENTER SA**
Via S. Gottardo 77
tel. 091 967 11 44
cristina.benaglio@safetycenter.ch

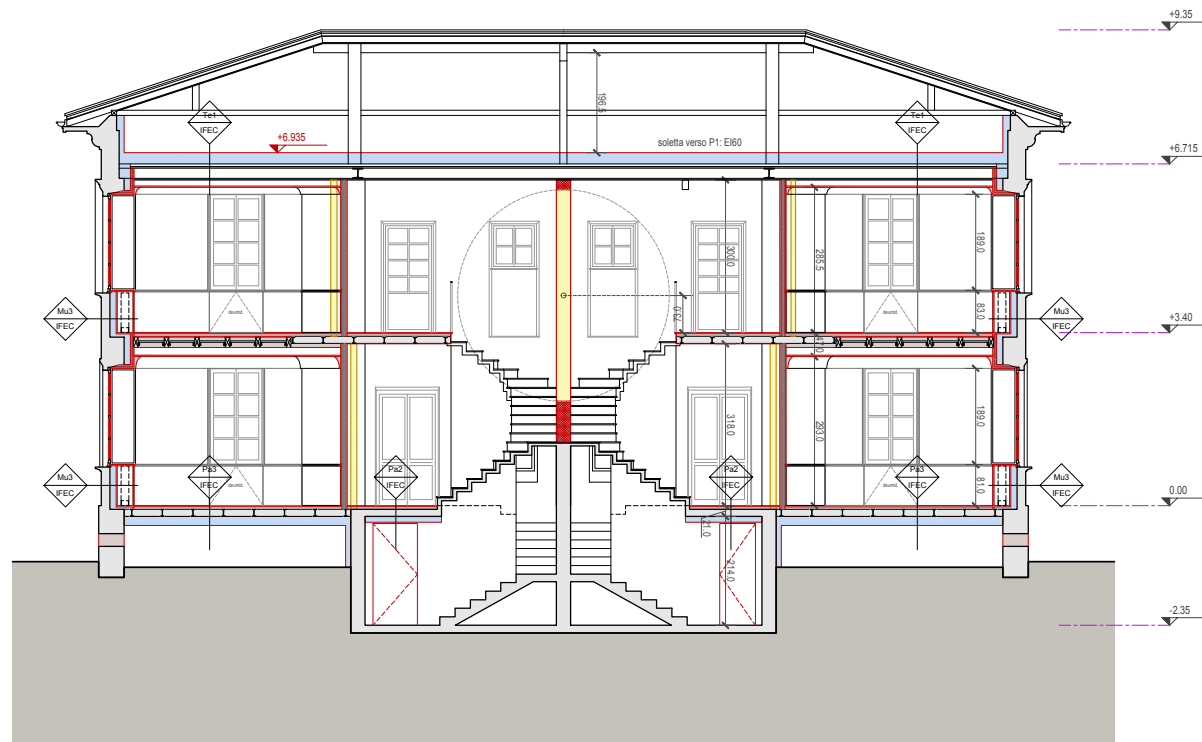



legenda.

-  muratura esistente
-  nuova muratura c.a.
-  nuove pareti/pavimenti
-  demolizioni
-  nuova isolazione

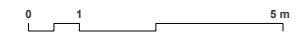

CASA CHIATTONE - mappale 330/331

COMUNE DI MASSAGNO

PROGETTO DEFINITIVO

SEZIONE B

progetto: 21.09	piano n.: 006	scala: 1:100	data: 24.03.2022
			10.05.2022
			15.09.2022
			27.09.2022
			07.11.2022
Committente: COMUNE DI MASSAGNO Via Motta 53, CP 123 6908 Massagno			

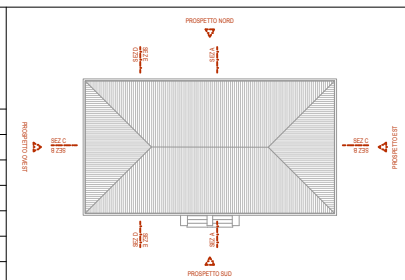

Progettista: **STUDIO WE ARCHITETTI sagl**
Via Francesco Soave 8, 6900 Lugano
tel. 091 960 09 41
cadenazzi@studiowe.ch

Ing. elettrico: **PIONA ENGINEERING SA**
Via Cantonale 35a, CP 462
tel. 091 610 16 80
piona@piona.ch

Sost. pericol.: **ECONS SA**
Via Stazione 19, 6934 Bioggio
tel. 091 604 54 51
gustavo.milani@econs.ch

Ing. civile: **INGEGNERI PEDRAZZINI GUIDOTTI sagl**
Via Pico 29, 6900 Lugano
tel. 091 971 45 46
andrea.pedrazzini@ing-ppg.ch



Fisico della Costruzione: **IFEC INGEGNERIA SA**
Via Lischedo 9, 6802 Rivera
tel. 091 936 27 00
monica.bogatto@ifec.ch

Ing. RVCS: **VISANI RUSCONI TALLERI SA**
Centro Carvina 2, CP 555, 6807 Taverner
tel. 091 911 10 30
s.casu@vrt.ch

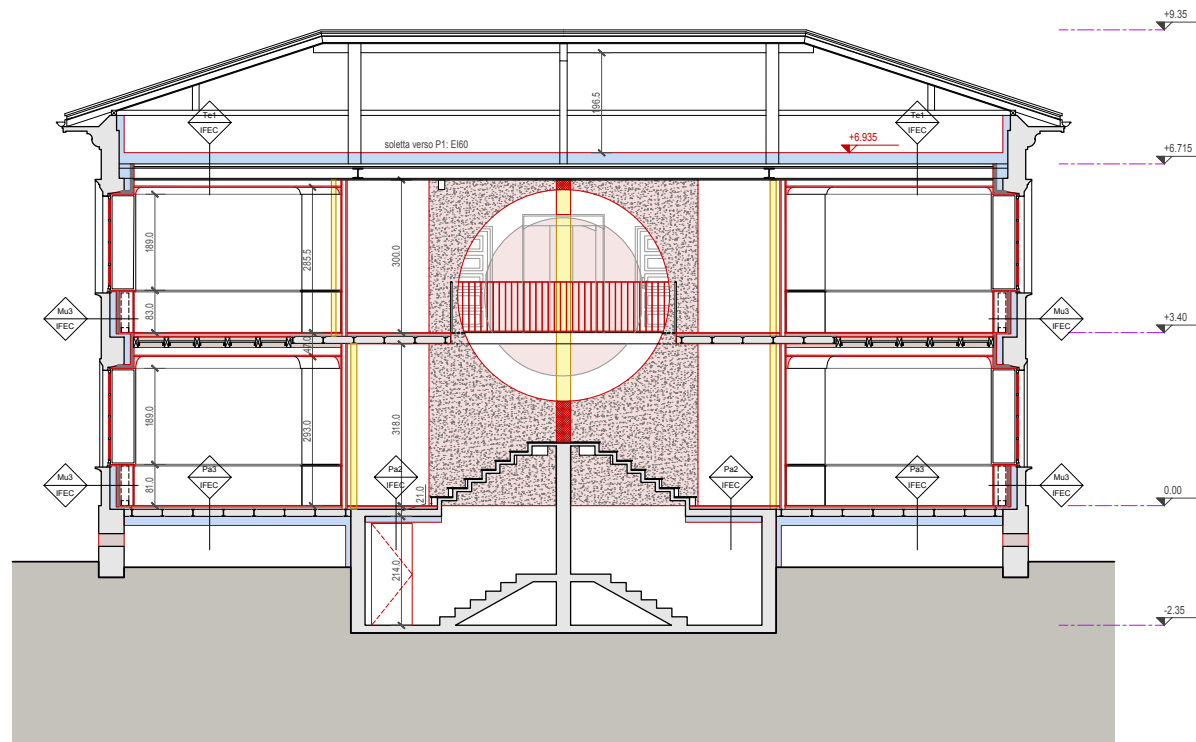
Polizia del Fuoco: **SWISS SAFETY CENTER SA**
Via S. Gottardo 77
tel. 091 967 11 44
cristina.benagli@safetycenter.ch



legenda.

-  muratura esistente
-  nuova muratura c.a.
-  nuove pareti/pavimenti
-  demolizioni
-  nuova isolazione

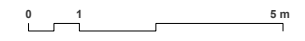

CASA CHIATTONE - mappale 330/331

COMUNE DI MASSAGNO

PROGETTO DEFINITIVO

SEZIONE C

progetto: 21.09	piano n.: 007	scala: 1:100	data: 24.03.2022
			10.05.2022
			15.09.2022
			27.09.2022
			07.11.2022
Committente: COMUNE DI MASSAGNO Via Motta 53, CP 123 6908 Massagno			

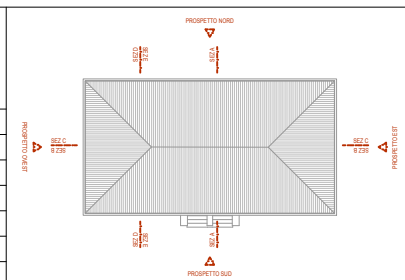

Progettista: **STUDIO WE ARCHITETTI sagl**
 Via Francesco Soave 8, 6900 Lugano
 tel. 091 960 09 41
 cadenzazzi@studiowe.ch

Ing. elettrico: **PIONA ENGINEERING SA**
 Via Cantonale 35a, CP 462
 tel. 091 610 16 80
 piona@piona.ch

Sost. pericol.: **ECONS SA**
 Via Stazione 19, 6934 Bioggio
 tel. 091 604 54 51
 gustavo.milani@econs.ch

Ing. civile: **INGEGNERI PEDRAZZINI GUIDOTTI sagl**
 Via Pico 29, 6900 Lugano
 tel. 091 971 45 46
 andrea.pedrazzini@ing-ppg.ch

Fisico della Costruzione: **IFEC INGEGNERIA SA**
 Via Lischedo 9, 6802 Rivera
 tel. 091 936 27 00
 monica.bogatto@ifec.ch

Ing. RVCS: **VISANI RUSCONI TALLERI SA**
 Centro Carvina 2, CP 555, 6807 Taverner
 tel. 091 911 10 30
 s.casu@vrt.ch

Polizia del Fuoco: **SWISS SAFETY CENTER SA**
 Via S. Gottardo 77
 tel. 091 967 11 44
 cristina.benagli@safetycenter.ch

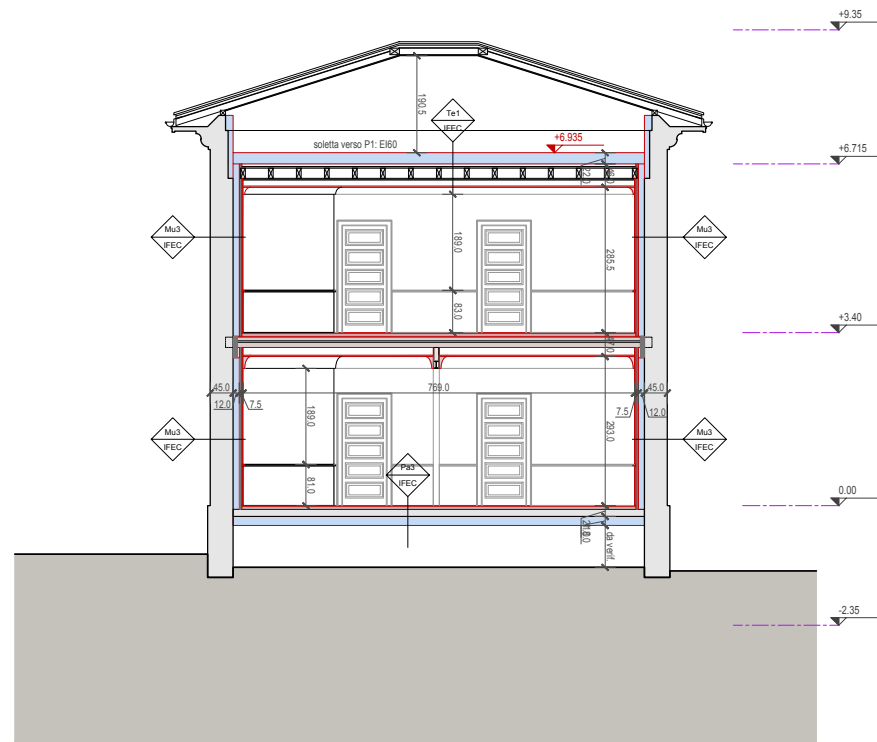

legenda.

-  muratura esistente
-  nuova muratura c.a.
-  nuove pareti/pavimenti
-  demolizioni
-  nuova isolazione

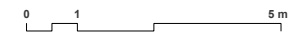

CASA CHIATTONE - mappale 330/331

COMUNE DI MASSAGNO

PROGETTO DEFINITIVO

SEZIONE E

progetto: 21.09	piano n.: 013	scala: 1:100	data: 18.07.2022
			15.09.2022
			27.09.2022
			07.11.2022

Committente: COMUNE DI MASSAGNO
Via Motta 53, CP 123
6908 Massagno

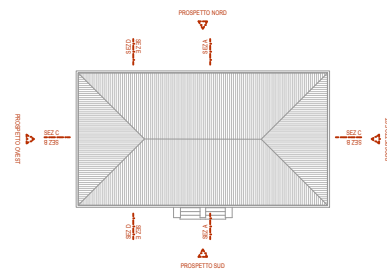

Progettista: **STUDIO WE ARCHITETTI sagl**
Via Francesco Soave 8, 6900 Lugano
tel. 091 960 09 41
cadenazzi@studiowe.ch

Ing. elettrico: **PIONA ENGINEERING SA**
Via Cantonale 35a, CP 462
tel. 091 610 16 80
piona@piona.ch

Sost. pericol.: **ECONS SA**
Via Stazione 19, 6934 Bioggio
tel. 091 604 54 51
gustavo.milani@econs.ch

Ing. civile: **INGEGNERI PEDRAZZINI GUIDOTTI sagl**
Via Pico 29, 6900 Lugano
tel. 091 971 45 46
andrea.pedrazzini@ing-ppg.ch

Fisico della Costruzione: **IFEC INGEGNERIA SA**
Via Lischedo 9, 6802 Rivera
tel. 091 936 27 00
monica.bogatto@ifec.ch

Ing. RVCS: **VISANI RUSCONI TALLERI SA**
Centro Carvina 2, CP 555, 6807 Taverna
tel. 091 911 10 30
s.casu@rtl.ch

Polizia del Fuoco: **SWISS SAFETY CENTER SA**
Via S. Gottardo 77
tel. 091 967 11 44
cristina.benagli@safetycenter.ch

Te1 - IFEC

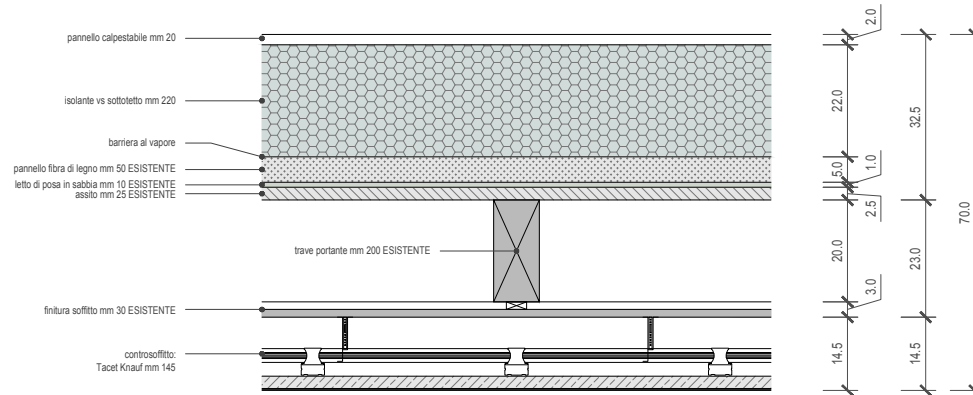

Solaio tra PT-P1

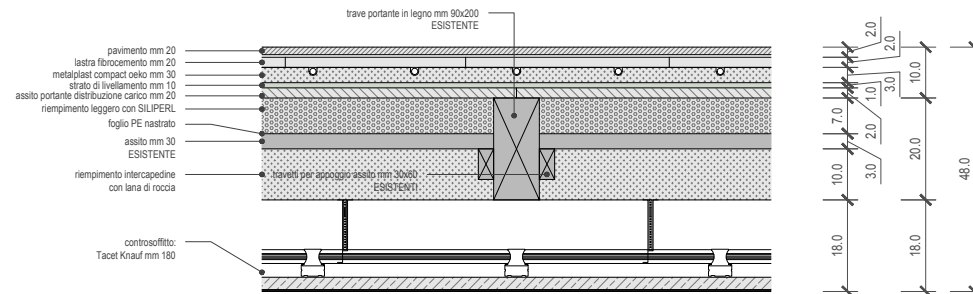

Pa3 - IFEC

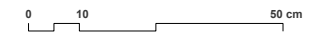
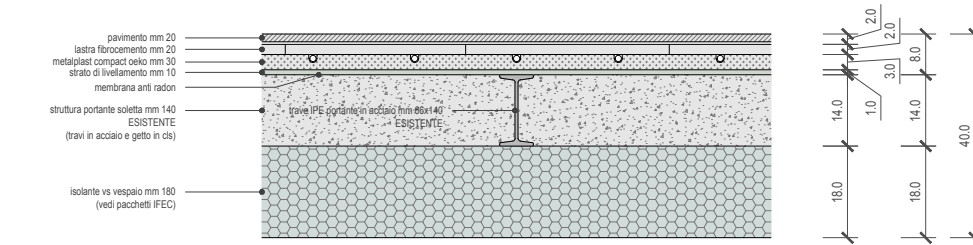

CASA CHIATTONE - mappale 330/331

COMUNE DI MASSAGNO

PROGETTO DEFINITIVO

ABACO SOLAI

progetto: 21.09	piano n.: 014	scale: 1:10	data: 24.03.2022
			10.05.2022
			15.09.2022
			27.09.2022
			07.11.2022
Committente:	COMUNE DI MASSAGNO Via Motta 53, CP 123 6908 Massagno		

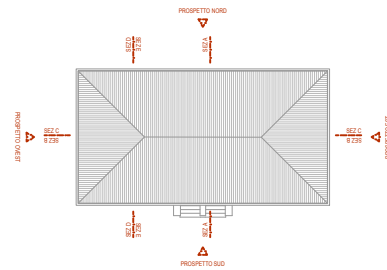

Progettista: **STUDIO WE ARCHITETTI sagl**
Via Francesco Soave 8, 6900 Lugano
tel. 091 960 09 41
cadenazzi@studiowe.ch

Ing. elettrico: **PIONA ENGINEERING SA**
Via Cantonale 35a, CP 462
tel. 091 610 16 80
piona@piona.ch

Sost. peric.: **ECONS SA**
Via Stazione 19, 6934 Bioggio
tel. 091 604 54 51
gustavo.milani@econs.ch

Ing. civile: **INGEGNERI PEDRAZZINI GUIDOTTI sagl**
Via Pico 29, 6900 Lugano
tel. 091 971 45 46
andrea.pedrazzini@ing-ppg.ch

Fisico della Costruzione: **IFEC INGEGNERIA SA**
Via Lischedo 9, 6802 Rivera
tel. 091 936 27 00
monica.bogatto@ifec.ch

Ing. RVCS: **VISANI RUSCONI TALLERI SA**
Centro Carvina 2, CP 555, 6807 Taverna
tel. 091 911 10 30
s.casu@vrt.ch

Polizia del Fuoco: **SWISS SAFETY CENTER SA**
Via S. Gottardo 77
tel. 091 967 11 44
cristina.benagli@safetycenter.ch





legenda.

- muratura esistente
- nuova muratura c.a.
- nuove pareti/pavimenti
- demolizioni
- nuova isolazione



CASA CHIATTONE - mappale 330/331

COMUNE DI MASSAGNO

PROGETTO DEFINITIVO

PROSPETTO SUD

progetto: 21.09	piano n.: 009	scala: 1:100	data: 24.03.2022
			10.05.2022
			15.09.2022
			07.11.2022

Committente: **COMUNE DI MASSAGNO**
Via Motta 53, CP 123
6908 Massagno

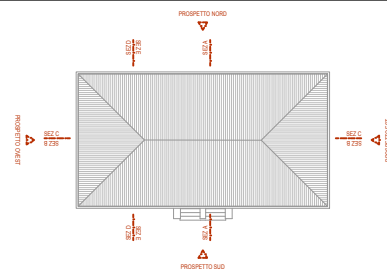

Progettista: **STUDIO WE ARCHITETTI sagl**
Via Francesco Soave 8, 6900 Lugano
tel. 091 960 09 41
cadenazzi@studiowe.ch

Ing. elettrico: **PIONA ENGINEERING SA**
Via Cantonale 35a, CP 462
tel. 091 610 16 80
piona@piona.ch

Sost. pericoll.: **ECONS SA**
Via Stazione 19, 6934 Bioggio
tel. 091 604 54 51
gustavo.milani@econs.ch

Ing. civile: **INGEGNERI PEDRAZZINI GUIDOTTI sagl**
Via Pico 29, 6900 Lugano
tel. 091 971 45 46
andrea.pedrazzini@ing-ppg.ch

Fisico della Costruzione: **IFEC INGEGNERIA SA**
Via Lischedo 9, 6802 Rivera
tel. 091 936 27 00
monica.bogatto@ifec.ch

Ing. RVCS: **VISANI RUSCONI TALLERI SA**
Centro Carvina 2, CP 555, 6807 Taverner
tel. 091 911 10 30
s.casu@vrt.ch

Polizia del Fuoco: **SWISS SAFETY CENTER SA**
Via S. Gottardo 77
tel. 091 967 11 44
cristina.benagli@safetycenter.ch

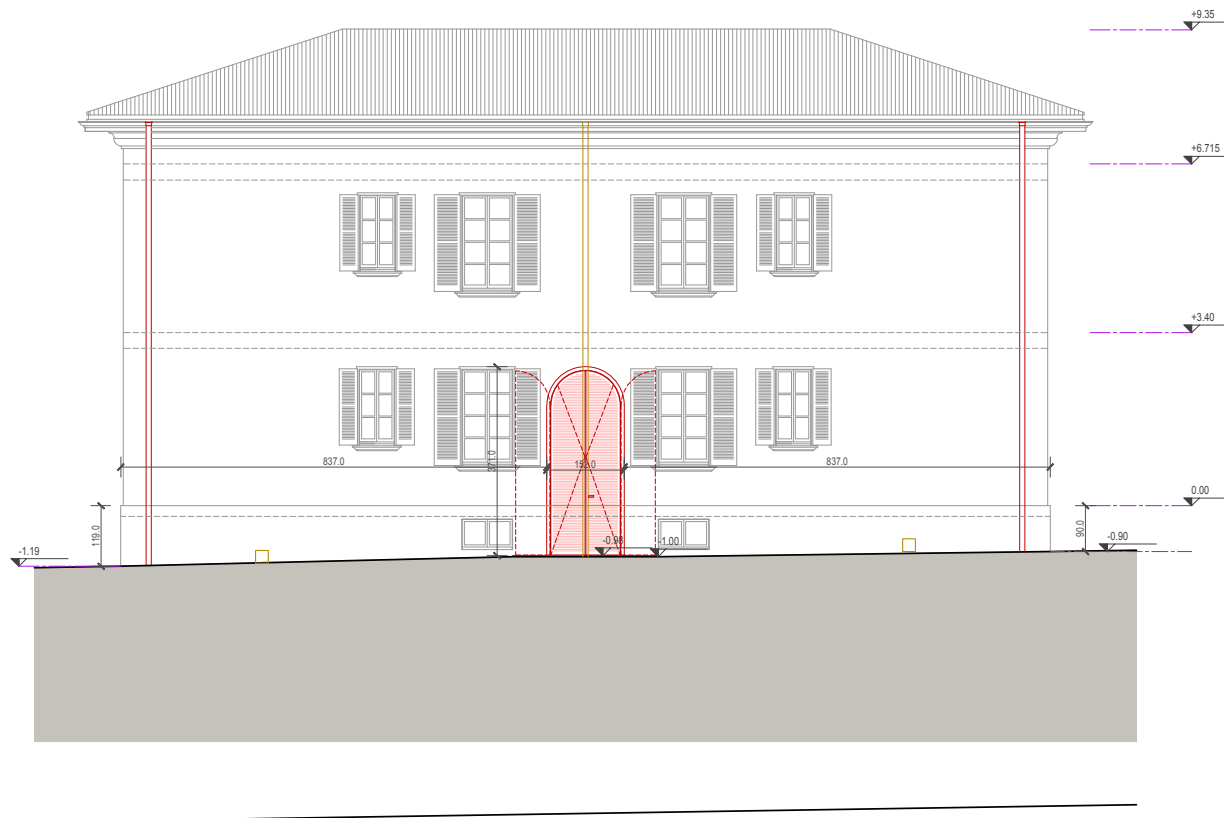

legenda.

- muratura esistente
- nuova muratura c.a.
- nuove pareti/pavimenti
- demolizioni
- nuova isolazione



CASA CHIATTONE - mappale 330/331

COMUNE DI MASSAGNO

**PROGETTO DEFINITIVO
PROSPETTO NORD**

progetto: 21.09	piano n.: 008	scala: 1:100	data: 24.03.2022
			10.05.2022
			15.09.2022
			07.11.2022
			17.01.2023
			23.01.2023
Committente: COMUNE DI MASSAGNO Via Motta 53, CP 123 6908 Massagno			

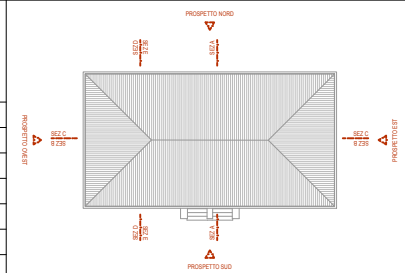

Progettista: **STUDIO WE ARCHITETTI sagl**
 Via Francesco Soave 8, 6900 Lugano
 tel. 091 960 09 41
 cadenzazzi@studiowe.ch

Ing. elettrico: **PIONA ENGINEERING SA**
 Via Cantonale 35a, CP 462
 tel. 091 610 16 80
 piona@piona.ch

Sost. pericol.: **ECONS SA**
 Via Stazione 19, 6934 Bioggio
 tel. 091 604 54 51
 gustavo.milani@econs.ch

Ing. civile: **INGEGNERI PEDRAZZINI GUIDOTTI sagl**
 Via Pico 29, 6900 Lugano
 tel. 091 971 45 46
 andrea.pedrazzini@ing-ppg.ch

Fisico della Costruzione: **IFEC INGEGNERIA SA**
 Via Lischedo 9, 6802 Rivera
 tel. 091 936 27 00
 monica.bogatto@ifec.ch

Ing. RVCS: **VISANI RUSCONI TALLERI SA**
 Centro Carvina 2, CP 555, 6807 Taverner
 tel. 091 911 10 30
 s.casu@vrt.ch

Polizia del Fuoco: **SWISS SAFETY CENTER SA**
 Via S. Gottardo 77
 tel. 091 967 11 44
 cristina.benagli@safetycenter.ch

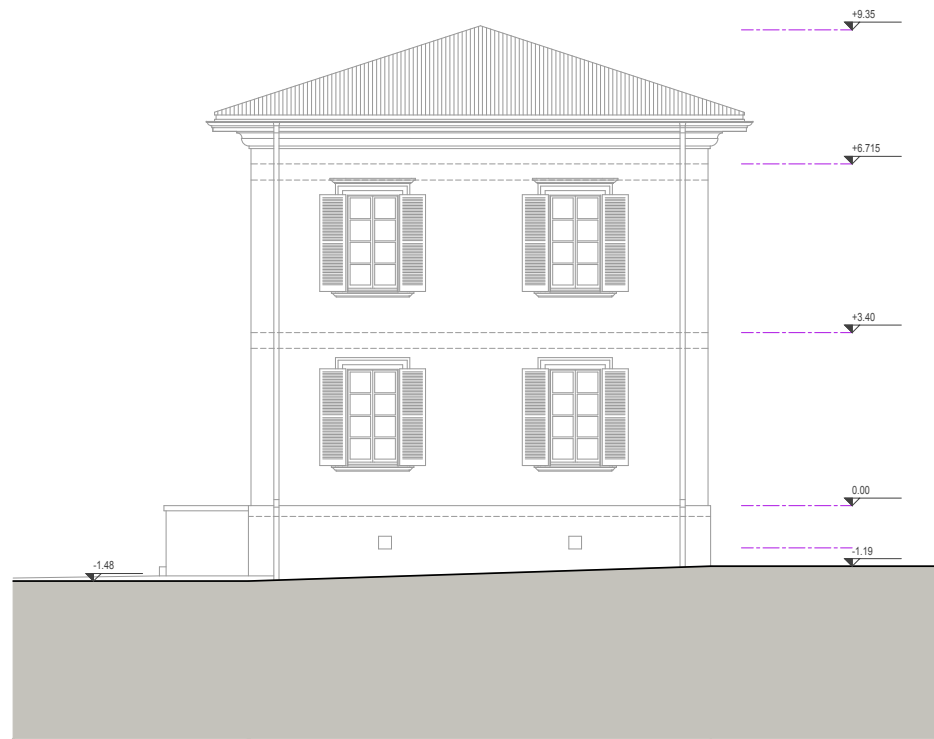

legenda.

- muratura esistente
- nuova muratura c.a.
- nuove pareti/pavimenti
- demolizioni
- nuova isolazione



CASA CHIATTONE - mappale 330/331

COMUNE DI MASSAGNO

PROGETTO DEFINITIVO

PROSPETTO EST

progetto: 21.09	piano n.: 010	scala: 1:100	<table style="width: 100%; border-collapse: collapse;"> <tr> <td style="width: 50%;">data: 24.03.2022</td> <td style="width: 50%;"></td> </tr> <tr> <td>10.05.2022</td> <td></td> </tr> <tr> <td>15.09.2022</td> <td></td> </tr> <tr> <td>07.11.2022</td> <td></td> </tr> <tr> <td>17.01.2023</td> <td></td> </tr> <tr> <td> </td> <td> </td> </tr> <tr> <td> </td> <td> </td> </tr> </table>	data: 24.03.2022		10.05.2022		15.09.2022		07.11.2022		17.01.2023					
data: 24.03.2022																	
10.05.2022																	
15.09.2022																	
07.11.2022																	
17.01.2023																	
Committente: COMUNE DI MASSAGNO Via Motta 53, CP 123 6908 Massagno																	

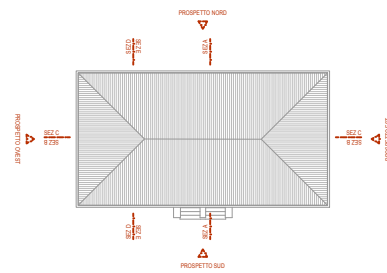

Progettista: **STUDIO WE ARCHITETTI sagl**
 Via Francesco Soave 8, 6900 Lugano
 tel. 091 960 09 41
 cadenzazi@studiowe.ch

Ing. elettrico: **PIONA ENGINEERING SA**
 Via Cantonale 35a, CP 462
 tel. 091 610 16 80
 piona@piona.ch

Sost. pericol.: **ECONS SA**
 Via Stazione 19, 6934 Bioggio
 tel. 091 604 54 51
 gustavo.milani@econs.ch

Ing. civile: **INGEGNERI PEDRAZZINI GUIDOTTI sagl**
 Via Pico 29, 6900 Lugano
 tel. 091 971 45 46
 andrea.pedrazzini@ing-ppg.ch

Fisico della Costruzione: **IFEC INGEGNERIA SA**
 Via Lischedo 9, 6802 Rivera
 tel. 091 936 27 00
 monica.bogatto@ifec.ch

Ing. RVCS: **VISANI RUSCONI TALLERI SA**
 Centro Carvina 2, CP 555, 6807 Tavernes
 tel. 091 911 10 30
 s.casu@vrt.ch

Polizia del Fuoco: **SWISS SAFETY CENTER SA**
 Via S. Gottardo 77
 tel. 091 967 11 44
 cristina.benagli@safetycenter.ch

2023

